Nogent-sur-Marne : un PLU patrimonial dans un esprit village

Ville de Nogent-sur-Marne (94)

Plan local d'urbanisme (PLU)

5f-Annexes Taxe d'aménagement majorée

Echelle 1 / 3000

Arrêt	Enquête publique	Approbation
Vu pour être annexé à la délibération n° 13/108 du 10 Juillet 2013	Du 14 Octobre au 22 Novembre 2013	Vu pour être annexé à la délibération n° 14/01 du 20 Janvier 2014

Modification simplifiée n°1 approuvée par la délibération n°14/206 du 28 Octobre 2014
Mise à jour constatée par arrêté n°2014/04 du 31 décembre 2014

Vu pour être annexé à la délibération du 31 Mai 2016

CITADIA Conseil

Nogent sur Marne

ZONE DE MAJORATION DE LA TAXE D'AMENAGEMENT

EXTENSION DE LA ZONE DE MAJORATION DE LA TAXE D'AMENAGEMENT AU 31 MAI 2016

Légende

Limite de Zone

Limite de la zone de contrainte en tréfonds liée à A86
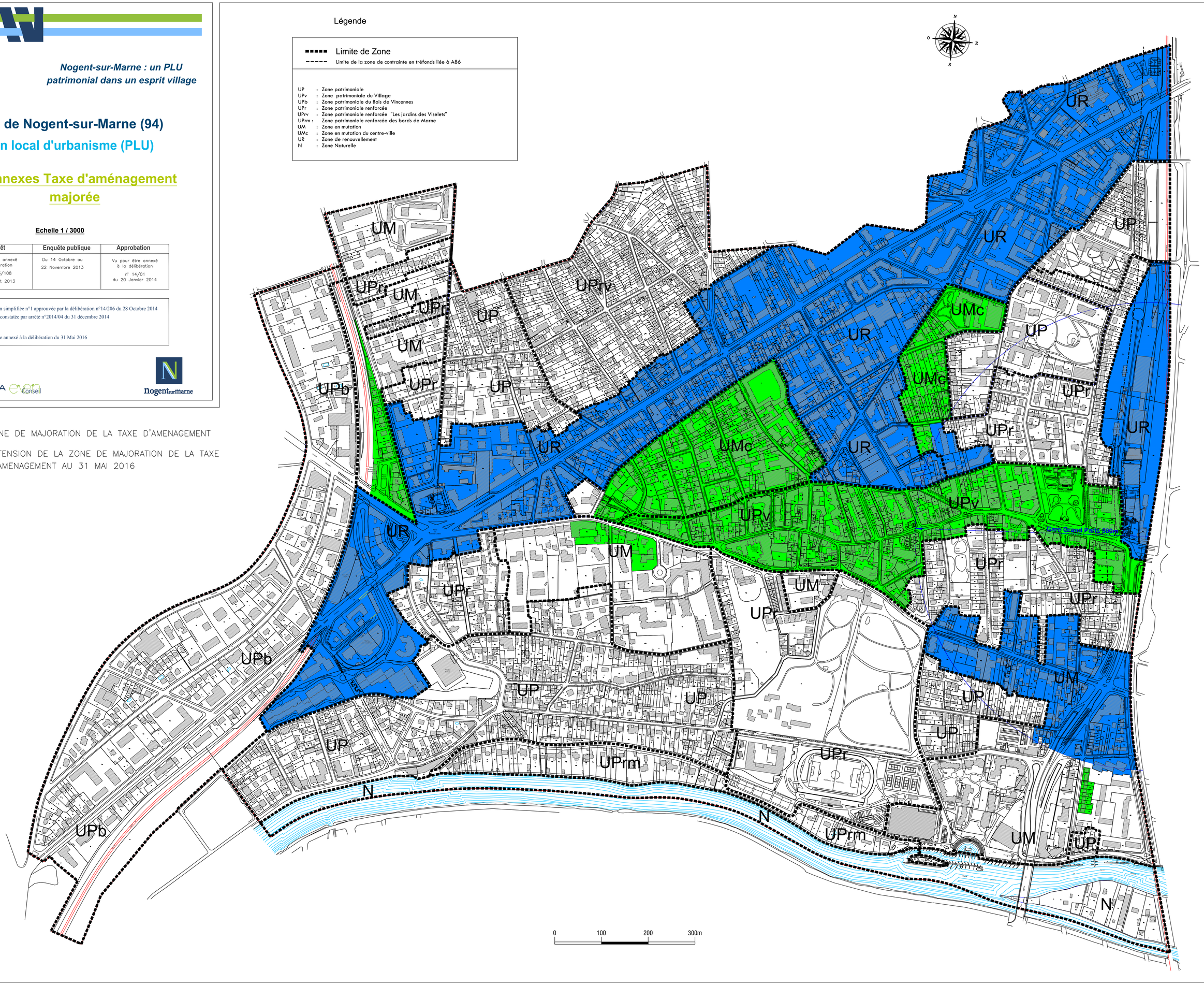
UP	:	Zone patrimoniale
UPv	:	Zone patrimoniale du Village
UPb	:	Zone patrimoniale du Bois de Vincennes
UPr	:	Zone patrimoniale renforcée
UPrv	:	Zone patrimoniale renforcée "Les jardins des Viselets"
UPrm	:	Zone patrimoniale renforcée des bords de Marne
UM	:	Zone en mutation
UMc	:	Zone en mutation du centre-ville
UR	:	Zone de renouvellement
N	:	Zone Naturelle