RÉPUBLIQUE FRANÇAISE
Liberté
Égalité
Fraternité

Agence Régionale de Santé Île-de-France
Délégation départementale du Val-de-Marne

CONTRÔLE SANITAIRE
SUR LA COMMUNE DE NOGENT SUR MARNE
BILAN 2022

L'eau distribuée en 2022 sur l'UDI G.NEUILLY MAJORITAIRE est restée conforme aux valeurs limites réglementaires fixées par le Code de la santé publique pour les paramètres physico-chimiques et bactériologiques analysés.

Agence Régionale de Santé d'Ile-de-France – Délégation départementale du Val-de-Marne
25 Chemin des Bassins - 94010 CRETEIL Cedex - Tél. : 01.49.81.87.65

RÉPUBLIQUE FRANÇAISE
Liberté
Égalité
Fraternité

Agence Régionale de Santé Île-de-France
Délégation départementale du Val-de-Marne

- Le contrôle sanitaire réglementaire des eaux d'alimentation est effectué par la Délégation départementale du Val-de-Marne de l'Agence Régionale de Santé d'Ile-de-France qui en est chargée.

- Les analyses sont réalisées par un laboratoire agréé par le ministère de la Santé.

- Le nombre d'analyses effectuées dépend du nombre d'habitants desservis, de l'existence et de la nature du traitement et du type de ressource (souterraine ou superficielle).

- Les prélèvements sont réalisés à la ressource, à la production (en sortie de station de traitement) et sur le réseau de distribution.

- Les résultats d'analyses du contrôle sanitaire, après avoir été validés par la Délégation départementale, sont régulièrement transmis à la mairie pour information auprès des usagers par voie d'affichage.

AGENCE REGIONALE DE SANTE - DELEGATION DEPARTEMENTALE DU VAL-DE-MARNE

25 Chemin des Bassins - CS 80030 - 94010 CRETEIL CEDEX
Tel: 01.49.81.87.65

L'eau que vous consommez provient d'un réseau de distribution nommé :	**G.NEUILLY MAJORITAIRE**
Ce réseau est la propriété de :	**SYNDICAT DES EAUX D'ÎLE-DE-FRANCE**
Il est exploité par :	**VEOLIA EAU D'ILE DE FRANCE**

Installations qui alimentent votre réseau de distribution.

Captage	G.NEUILLY/NOISY RESSOURCE (093)
Station de traitement	G.NEUILLY/NOISY PRODUCTION (093)

AGENCE REGIONALE DE SANTE - DELEGATION DEPARTEMENTALE DU VAL-DE-MARNE

25 Chemin des Bassins - CS 80030 - 94010 CRETEIL CEDEX
Tel: 01.49.81.87.65

DETAIL DES CONTROLES : prélèvements réalisés en 2022 et points de surveillance

Sur les installations de production et de distribution, des points de prélèvements définis font l'objet de prélèvements pour l'analyse de la qualité de l'eau

Station de traitement G.NEUILLY/NOISY PRODUCTION (093)

Nombre de prélèvements pour ce type d'installation : 141 Nombre de points de surveillance différents pour ce type d'installation : 1

Unité de distribution G.NEUILLY MAJORITAIRE

Nombre de prélèvements pour ce type d'installation : 259 Nombre de points de surveillance différents pour ce type d'installation : 56

POUR L'ENSEMBLE DES CONTRÔLES :

Nombre total de prélèvements : 400
Nombre total de points de surveillance différents : 57

AGENCE REGIONALE DE SANTE - DELEGATION DEPARTEMENTALE DU VAL-DE-MARNE

25 Chemin des Bassins - CS 80030 - 94010 CRETEIL CEDEX
Tel: 01.49.81.87.65

DETAIL DES CONTROLES : Nombre de paramètres et nombre d'analyses de paramètres réalisées en 2022

Chaque prélèvement permet l'analyse de plusieurs paramètres.

Station de traitement G.NEUILLY/NOISY PRODUCTION (093)

Nombre des différents paramètres analysés pour cette installation :	633
Nombre total de paramètres analysés durant l'année pour cette installation :	17460

Unité de distribution G.NEUILLY MAJORITAIRE

Nombre des différents paramètres analysés pour cette installation :	42
Nombre total de paramètres analysés durant l'année pour cette installation :	5535

POUR L'ENSEMBLE DES CONTRÔLES :

Nombre des différents paramètres analysés :	650
Nombre total de paramètres analysés en 2022 :	22995

Liste des dépassements de limites de qualité en production et en distribution

2022

Aucun dépassement de limites de qualité imputable au réseau public n'a été mis en évidence sur les installations de production et de distribution.

paramètres - taux de non conformité

2022

Limites de qualité : des limites strictes à ne pas dépasser

G.NEUILLY/NOISY PRODUCTION (093)

Paramètre	Nombre de points de surveillance	Nombre de prélèvements	Nombre d'anomalie(s)	Pourcentage de non conformité	Norme appliquée	Unités de la norme
Dichloroéthane-1,2	1	23	0	0,0 %	3	µg/L
2,4,5-T	1	23	0	0,0 %	0,1	µg/L
2,4-D	1	23	0	0,0 %	0,1	µg/L
2,4-DB	1	23	0	0,0 %	0,1	µg/L
2,4-D-isopropyl ester	1	23	0	0,0 %	0,1	µg/L
2,4-D-methyl ester	1	23	0	0,0 %	0,1	µg/L
2,6 Dichlorobenzamide	1	23	0	0,0 %	0,1	µg/L
Propanil	1	23	0	0,0 %	0,1	µg/L
Hydroxycarbofuran-3	1	23	0	0,0 %	0,1	µg/L
Pyridafol	1	23	0	0,0 %	0,1	µg/L
Atrazine-2-hydroxy	1	23	0	0,0 %	0,1	µg/L
Acétamiprid	1	23	0	0,0 %	0,1	µg/L
Acétochlore	1	23	0	0,0 %	0,1	µg/L
Acifluorfen	1	23	0	0,0 %	0,1	µg/L
Acrinathrine	1	23	0	0,0 %	0,1	µg/L
Acéphate	1	23	0	0,0 %	0,1	µg/L
Atrazine déisopropyl-2-hydroxy	1	23	0	0,0 %	0,1	µg/L
Aldicarbe	1	23	0	0,0 %	0,1	µg/L
Atrazine déséthyl	1	23	0	0,0 %	0,1	µg/L
Atrazine déséthyl-2-hydroxy	1	23	0	0,0 %	0,1	µg/L
Atrazine déséthyl déisopropyl	1	23	0	0,0 %	0,1	µg/L
Atrazine-déisopropyl	1	23	0	0,0 %	0,1	µg/L
Alachlore	1	23	0	0,0 %	0,1	µg/L
Aldrine	1	23	0	0,0 %	0,03	µg/L
Aldicarbe sulfoné	1	23	0	0,0 %	0,1	µg/L
Aldicarbe sulfoxyde	1	23	0	0,0 %	0,1	µg/L
Allyxycarbe	1	23	0	0,0 %	0,1	µg/L
Amidithion	1	23	0	0,0 %	0,1	µg/L
Amidosulfuron	1	23	0	0,0 %	0,1	µg/L
Aminocarbe	1	23	0	0,0 %	0,1	µg/L
Amiprofos-methyl	1	23	0	0,0 %	0,1	µg/L
Aminotriazole	1	23	0	0,0 %	0,1	µg/L
AMPA	1	23	0	0,0 %	0,1	µg/L
Améthryne	1	23	0	0,0 %	0,1	µg/L

paramètres - taux de non conformité

2022

Limites de qualité : des limites strictes à ne pas dépasser

G.NEUILLY/NOISY PRODUCTION (093)

Paramètre	Nombre de points de surveillance	Nombre de prélèvements	Nombre d'anomalie(s)	Pourcentage de non conformité	Norme appliquée	Unités de la norme
Anilophos	1	23	0	0,0 %	0,1	µg/L
Anthraquinone (pesticide)	1	23	0	0,0 %	0,1	µg/L
Arsenic	1	23	0	0,0 %	10	µg/L
Acibenzolar s méthyl	1	23	0	0,0 %	0,1	µg/L
Atraton	1	23	0	0,0 %	0,1	µg/L
Atrazine	1	23	0	0,0 %	0,1	µg/L
Azaconazole	1	23	0	0,0 %	0,1	µg/L
Azamétiphos	1	23	0	0,0 %	0,1	µg/L
Azimsulfuron	1	23	0	0,0 %	0,1	µg/L
Azinphos méthyl	1	23	0	0,0 %	0,1	µg/L
Azinphos éthyl	1	23	0	0,0 %	0,1	µg/L
Monocrotophos	1	23	0	0,0 %	0,1	µg/L
Azoxystrobine	1	23	0	0,0 %	0,1	µg/L
Bénalaxyl	1	23	0	0,0 %	0,1	µg/L
Beflubutamide	1	23	0	0,0 %	0,1	µg/L
Bendiocarbe	1	23	0	0,0 %	0,1	µg/L
Benoxacor	1	23	0	0,0 %	0,1	µg/L
Bensulide	1	23	0	0,0 %	0,1	µg/L
Bensulfuron-methyl	1	23	0	0,0 %	0,1	µg/L
Benthiavalicarbe-isopropyl	1	23	0	0,0 %	0,1	µg/L
Benzène	1	23	0	0,0 %	1	µg/L
Bifenthrine	1	23	0	0,0 %	0,1	µg/L
Benfluraline	1	23	0	0,0 %	0,1	µg/L
Bifenox	1	23	0	0,0 %	0,1	µg/L
Bixafen	1	23	0	0,0 %	0,1	µg/L
Bore mg/L	1	23	0	0,0 %	1,5	mg/L
Bromuconazole	1	23	0	0,0 %	0,1	µg/L
Boscalid	1	23	0	0,0 %	0,1	µg/L
Bromates	1	23	0	0,0 %	10	µg/L
Bromoforme	1	23	0	0,0 %	100	µg/L
Bromacil	1	23	0	0,0 %	0,1	µg/L
Bioresmethrine	1	23	0	0,0 %	0,1	µg/L
Bromadiolone	1	23	0	0,0 %	0,1	µg/L
Bromophos éthyl	1	23	0	0,0 %	0,1	µg/L

paramètres - taux de non conformité

2022

Limites de qualité : des limites strictes à ne pas dépasser

G.NEUILLY/NOISY PRODUCTION (093)

Paramètre	Nombre de points de surveillance	Nombre de prélèvements	Nombre d'anomalie(s)	Pourcentage de non conformité	Norme appliquée	Unités de la norme
Bromophos méthyl	1	23	0	0,0 %	0,1	µg/L
Bromopropylate	1	23	0	0,0 %	0,1	µg/L
Bromoxynil	1	23	0	0,0 %	0,1	µg/L
Bromoxynil octanoate	1	23	0	0,0 %	0,1	µg/L
Buturon	1	23	0	0,0 %	0,1	µg/L
Bitertanol	1	23	0	0,0 %	0,1	µg/L
Bentazone	1	23	0	0,0 %	0,1	µg/L
Bufencarbe	1	23	0	0,0 %	0,1	µg/L
Bupirimate	1	23	0	0,0 %	0,1	µg/L
Buprofézine	1	23	0	0,0 %	0,1	µg/L
Butraline	1	23	0	0,0 %	0,1	µg/L
Butamifos	1	23	0	0,0 %	0,1	µg/L
Butilate	1	23	0	0,0 %	0,1	µg/L
Cadusafos	1	23	0	0,0 %	0,1	µg/L
Chlorantraniliprole	1	23	0	0,0 %	0,1	µg/L
Carboxine	1	23	0	0,0 %	0,1	µg/L
Carbofuran	1	23	0	0,0 %	0,1	µg/L
Carfentrazone éthyle	1	23	0	0,0 %	0,1	µg/L
Carbendazime	1	23	0	0,0 %	0,1	µg/L
Carbophénotion	1	23	0	0,0 %	0,1	µg/L
Carbaryl	1	23	0	0,0 %	0,1	µg/L
Carbétamide	1	23	0	0,0 %	0,1	µg/L
Chlorure de choline	1	23	0	0,0 %	0,1	µg/L
Chlorfenvinphos	1	23	0	0,0 %	0,1	µg/L
Lambda Cyhalothrine	1	23	0	0,0 %	0,1	µg/L
Chlorbufame	1	23	0	0,0 %	0,1	µg/L
Chlorpyriphos méthyl	1	23	0	0,0 %	0,1	µg/L
Chloroxuron	1	23	0	0,0 %	0,1	µg/L
Cinosulfuron	1	23	0	0,0 %	0,1	µg/L
Chlordane alpha	1	23	0	0,0 %	0,1	µg/L
Chlordane béta	1	23	0	0,0 %	0,1	µg/L
Chlorbromuron	1	23	0	0,0 %	0,1	µg/L
Chloridazone	1	23	0	0,0 %	0,1	µg/L
Clethodime	1	23	0	0,0 %	0,1	µg/L

paramètres - taux de non conformité

2022

Limites de qualité : des limites strictes à ne pas dépasser

G.NEUILLY/NOISY PRODUCTION (093)

Paramètre	Nombre de points de surveillance	Nombre de prélèvements	Nombre d'anomalie(s)	Pourcentage de non conformité	Norme appliquée	Unités de la norme
Chloroforme	1	23	0	0,0 %	100	µg/L
Chlorfenson	1	23	0	0,0 %	0,1	µg/L
Chlorméphos	1	23	0	0,0 %	0,1	µg/L
Chlorpyriphos éthyl	1	23	0	0,0 %	0,1	µg/L
Chlormequat	1	23	0	0,0 %	0,1	µg/L
Clodinafop-propargyl	1	23	0	0,0 %	0,1	µg/L
Clomazone	1	23	0	0,0 %	0,1	µg/L
Clopyralid	1	23	0	0,0 %	0,1	µg/L
Clothianidine	1	23	0	0,0 %	0,1	µg/L
Chlorimuron-ethyl	1	23	0	0,0 %	0,1	µg/L
Chlorothalonil	1	23	0	0,0 %	0,1	µg/L
Chlorthiophos	1	23	0	0,0 %	0,1	µg/L
Chlorure de vinyl monomère	1	23	0	0,0 %	0,5	µg/L
Chloroneb	1	23	0	0,0 %	0,1	µg/L
Aclonifen	1	23	0	0,0 %	0,1	µg/L
Cycluron	1	23	0	0,0 %	0,1	µg/L
Coumaphos	1	23	0	0,0 %	0,1	µg/L
Coumafène	1	23	0	0,0 %	0,1	µg/L
Coumatétralyl	1	23	0	0,0 %	0,1	µg/L
Chlorophacinone	1	23	0	0,0 %	0,1	µg/L
Cyproconazol	1	23	0	0,0 %	0,1	µg/L
Chlorprophame	1	23	0	0,0 %	0,1	µg/L
Crotoxyphos	1	23	0	0,0 %	0,1	µg/L
Crufomate	1	23	0	0,0 %	0,1	µg/L
Chlorsulfuron	1	23	0	0,0 %	0,1	µg/L
Chlortoluron	1	23	0	0,0 %	0,1	µg/L
Cyanofenphos	1	23	0	0,0 %	0,1	µg/L
Cyanures totaux	1	23	0	0,0 %	50	µg(CN)/L
Cyanazine	1	23	0	0,0 %	0,1	µg/L
Cyazofamide	1	23	0	0,0 %	0,1	µg/L
Cybutryne	1	23	0	0,0 %	0,1	µg/L
Cycloate	1	23	0	0,0 %	0,1	µg/L
Cycloxydime	1	23	0	0,0 %	0,1	µg/L
Cyfluthrine	1	23	0	0,0 %	0,1	µg/L

paramètres - taux de non conformité

2022

Limites de qualité : des limites strictes à ne pas dépasser

G.NEUILLY/NOISY PRODUCTION (093)

Paramètre	Nombre de points de surveillance	Nombre de prélèvements	Nombre d'anomalie(s)	Pourcentage de non conformité	Norme appliquée	Unités de la norme
Cyflufenamide	1	23	0	0,0 %	0,1	µg/L
Cyhalofop butyl	1	23	0	0,0 %	0,1	µg/L
Cyperméthrine	1	23	0	0,0 %	0,1	µg/L
Cymoxanil	1	23	0	0,0 %	0,1	µg/L
Cyromazine	1	23	0	0,0 %	0,1	µg/L
Cyprosulfamide	1	23	0	0,0 %	0,1	µg/L
Daimuron	1	23	0	0,0 %	0,1	µg/L
Chlorodibromométhane	1	23	0	0,0 %	100	µg/L
Dicamba	1	23	0	0,0 %	0,1	µg/L
Dicofol	1	23	0	0,0 %	0,1	µg/L
Diclofop méthyl	1	23	0	0,0 %	0,1	µg/L
Dichlofenthion	1	23	0	0,0 %	0,1	µg/L
Dichorophène	1	23	0	0,0 %	0,1	µg/L
Dichloromonobromométhane	1	23	0	0,0 %	100	µg/L
Dichlormide	1	23	0	0,0 %	0,1	µg/L
Dichlorprop	1	23	0	0,0 %	0,1	µg/L
Chlorthal-diméthyl	1	23	0	0,0 %	0,1	µg/L
1-(3,4-dichlorophényl)-3-méthylurée	1	23	0	0,0 %	0,1	µg/L
Dichlorprop-P	1	23	0	0,0 %	0,1	µg/L
1-(3,4-dichlorophényl)-urée	1	23	0	0,0 %	0,1	µg/L
DDD-2,4'	1	23	0	0,0 %	0,1	µg/L
DDD-4,4'	1	23	0	0,0 %	0,1	µg/L
DDE-2,4'	1	23	0	0,0 %	0,1	µg/L
DDE-4,4'	1	23	0	0,0 %	0,1	µg/L
DDT-2,4'	1	23	0	0,0 %	0,1	µg/L
DDT-4,4'	1	23	0	0,0 %	0,1	µg/L
Dichlorvos	1	23	0	0,0 %	0,1	µg/L
2,6-Diethylaniline	1	23	0	0,0 %	0,1	µg/L
Desmediphame	1	23	0	0,0 %	0,1	µg/L
Diflubenzuron	1	23	0	0,0 %	0,1	µg/L
Diflufénicanil	1	23	0	0,0 %	0,1	µg/L
Diazinon	1	23	0	0,0 %	0,1	µg/L
Dichlobénil	1	23	0	0,0 %	0,1	µg/L
Difenacoum	1	23	0	0,0 %	0,1	µg/L

paramètres - taux de non conformité

2022

Limites de qualité : des limites strictes à ne pas dépasser

G.NEUILLY/NOISY PRODUCTION (093)

Paramètre	Nombre de points de surveillance	Nombre de prélèvements	Nombre d'anomalie(s)	Pourcentage de non conformité	Norme appliquée	Unités de la norme
Dicrotophos	1	23	0	0,0 %	0,1	µg/L
Difénoconazole	1	23	0	0,0 %	0,1	µg/L
Difenoxuron	1	23	0	0,0 %	0,1	µg/L
Difethialone	1	23	0	0,0 %	0,1	µg/L
Diméfuron	1	23	0	0,0 %	0,1	µg/L
Dimépipérate	1	23	0	0,0 %	0,1	µg/L
Diméthylvinphos	1	23	0	0,0 %	0,1	µg/L
Dimétachlore	1	23	0	0,0 %	0,1	µg/L
Dimoxystrobine	1	23	0	0,0 %	0,1	µg/L
Diméthoate	1	23	0	0,0 %	0,1	µg/L
Diniconazole	1	23	0	0,0 %	0,1	µg/L
Dioxacarbe	1	23	0	0,0 %	0,1	µg/L
Diquat	1	23	0	0,0 %	0,1	µg/L
Diuron	1	23	0	0,0 %	0,1	µg/L
Diallate	1	23	0	0,0 %	0,1	µg/L
Deméton S méthyl sulfoné	1	23	0	0,0 %	0,1	µg/L
Diméthénamide	1	23	0	0,0 %	0,1	µg/L
Dimethenamide-p	1	23	0	0,0 %	0,1	µg/L
Dimethametryn	1	23	0	0,0 %	0,1	µg/L
Diméthomorphe	1	23	0	0,0 %	0,1	µg/L
Desmétryne	1	23	0	0,0 %	0,1	µg/L
Demeton S méthyl	1	23	0	0,0 %	0,1	µg/L
Dinitrocrésol	1	23	0	0,0 %	0,1	µg/L
Dinoseb	1	23	0	0,0 %	0,1	µg/L
Disyston	1	23	0	0,0 %	0,1	µg/L
Dinoterbe	1	23	0	0,0 %	0,1	µg/L
Diethofencarbe	1	23	0	0,0 %	0,1	µg/L
Deltaméthrine	1	23	0	0,0 %	0,1	µg/L
Escherichia coli /100ml - MF	1	141	0	0,0 %	0	n/(100mL)
Edifenphos	1	23	0	0,0 %	0,1	µg/L
Fosetyl-aluminium	1	23	0	0,0 %	0,1	µg/L
Quinalphos	1	23	0	0,0 %	0,1	µg/L
Endosulfan alpha	1	23	0	0,0 %	0,1	µg/L
Endosulfan béta	1	23	0	0,0 %	0,1	µg/L

2022

Limites de qualité : des limites strictes à ne pas dépasser

G.NEUILLY/NOISY PRODUCTION (093)

Paramètre	Nombre de points de surveillance	Nombre de prélèvements	Nombre d'anomalie(s)	Pourcentage de non conformité	Norme appliquée	Unités de la norme
Endosulfan sulfate	1	23	0	0,0 %	0,1	µg/L
Endrine	1	23	0	0,0 %	0,1	µg/L
Endrine aldéhyde	1	23	0	0,0 %	0,1	µg/L
EPN	1	23	0	0,0 %	0,1	µg/L
Epoxyconazole	1	23	0	0,0 %	0,1	µg/L
Ethoprophos	1	23	0	0,0 %	0,1	µg/L
EPTC	1	23	0	0,0 %	0,1	µg/L
ESA metolachlore	1	17	0	0,0 %	0,1	µg/L
Esfenvalérate	1	23	0	0,0 %	0,1	µg/L
Ethidimuron	1	23	0	0,0 %	0,1	µg/L
Ethofumésate	1	23	0	0,0 %	0,1	µg/L
Ethametsulfuron-methyl	1	23	0	0,0 %	0,1	µg/L
Ethion	1	23	0	0,0 %	0,1	µg/L
Ethiophencarbe	1	23	0	0,0 %	0,1	µg/L
Etofenprox	1	23	0	0,0 %	0,1	µg/L
Etrimfos	1	23	0	0,0 %	0,1	µg/L
Ethiofencarb sulfone	1	23	0	0,0 %	0,1	µg/L
Ethiofencarb sulfoxyde	1	23	0	0,0 %	0,1	µg/L
Ethoxysulfuron	1	23	0	0,0 %	0,1	µg/L
Famoxadone	1	23	0	0,0 %	0,1	µg/L
Famphur	1	23	0	0,0 %	0,1	µg/L
Fenchlorazole ethyl	1	23	0	0,0 %	0,1	µg/L
Flurochloridone	1	23	0	0,0 %	0,1	µg/L
Forchlorfenuron	1	23	0	0,0 %	0,1	µg/L
Fenpropathrine	1	23	0	0,0 %	0,1	µg/L
Fénamidone	1	23	0	0,0 %	0,1	µg/L
Fenbuconazole	1	23	0	0,0 %	0,1	µg/L
Fenchlorphos	1	23	0	0,0 %	0,1	µg/L
Fenfuran	1	23	0	0,0 %	0,1	µg/L
Fenhexamid	1	23	0	0,0 %	0,1	µg/L
Fenizon	1	23	0	0,0 %	0,1	µg/L
Fenitrothion	1	23	0	0,0 %	0,1	µg/L
Fenobucarbe	1	23	0	0,0 %	0,1	µg/L
Fenothiocarbe	1	23	0	0,0 %	0,1	µg/L

paramètres - taux de non conformité

2022

Limites de qualité : des limites strictes à ne pas dépasser

G.NEUILLY/NOISY PRODUCTION (093)

Paramètre	Nombre de points de surveillance	Nombre de prélèvements	Nombre d'anomalie(s)	Pourcentage de non conformité	Norme appliquée	Unités de la norme
Fénoxaprop-éthyl	1	23	0	0,0 %	0,1	µg/L
Fenoxycarbe	1	23	0	0,0 %	0,1	µg/L
Fenthion	1	23	0	0,0 %	0,1	µg/L
Fénarimol	1	23	0	0,0 %	0,1	µg/L
Fipronil	1	23	0	0,0 %	0,1	µg/L
Fipronil désulfinyl	1	23	0	0,0 %	0,1	µg/L
Fipronil sulfone	1	23	0	0,0 %	0,1	µg/L
Flamprop-méthyl	1	23	0	0,0 %	0,1	µg/L
Flazasulfuron	1	23	0	0,0 %	0,1	µg/L
Flonicamide	1	23	0	0,0 %	0,1	µg/L
Florasulam	1	23	0	0,0 %	0,1	µg/L
Fluopicolide	1	23	0	0,0 %	0,1	µg/L
Fluazifop butyl	1	23	0	0,0 %	0,1	µg/L
Fluazifop	1	23	0	0,0 %	0,1	µg/L
Fluazinam	1	23	0	0,0 %	0,1	µg/L
Fludioxonil	1	23	0	0,0 %	0,1	µg/L
Flumioxazine	1	23	0	0,0 %	0,1	µg/L
Fluopyram	1	23	0	0,0 %	0,1	µg/L
Flupyrsulfuron-méthyle	1	23	0	0,0 %	0,1	µg/L
Fluquinconazole	1	23	0	0,0 %	0,1	µg/L
Fluridone	1	23	0	0,0 %	0,1	µg/L
Flurprimidol	1	23	0	0,0 %	0,1	µg/L
Flurtamone	1	23	0	0,0 %	0,1	µg/L
Flufenacet	1	23	0	0,0 %	0,1	µg/L
Flutolanil	1	23	0	0,0 %	0,1	µg/L
Fluxapyroxad	1	23	0	0,0 %	0,1	µg/L
Fluorures mg/L	1	23	0	0,0 %	1,5	mg/L
Fluométuron	1	23	0	0,0 %	0,1	µg/L
Fénoxaprop	1	23	0	0,0 %	0,1	µg/L
Phénamiphos	1	23	0	0,0 %	0,1	µg/L
Mécoprop	1	23	0	0,0 %	0,1	µg/L
Fénuron	1	23	0	0,0 %	0,1	µg/L
Fonofos	1	23	0	0,0 %	0,1	µg/L
Foramsulfuron	1	23	0	0,0 %	0,1	µg/L

paramètres - taux de non conformité

2022

Limites de qualité : des limites strictes à ne pas dépasser

G.NEUILLY/NOISY PRODUCTION (093)

Paramètre	Nombre de points de surveillance	Nombre de prélèvements	Nombre d'anomalie(s)	Pourcentage de non conformité	Norme appliquée	Unités de la norme
Fosetyl	1	23	0	0,0 %	0,1	µg/L
Fosthiazate	1	23	0	0,0 %	0,1	µg/L
Fenpropimorphe	1	23	0	0,0 %	0,1	µg/L
Fenpropidin	1	23	0	0,0 %	0,1	µg/L
Fluroxypir	1	23	0	0,0 %	0,1	µg/L
Fluroxypir-meptyl	1	23	0	0,0 %	0,1	µg/L
Furilazole	1	23	0	0,0 %	0,1	µg/L
Flusilazol	1	23	0	0,0 %	0,1	µg/L
Flutriafol	1	23	0	0,0 %	0,1	µg/L
Furalaxyl	1	23	0	0,0 %	0,1	µg/L
Furathiocarbe	1	23	0	0,0 %	0,1	µg/L
Fluoxastrobine	1	23	0	0,0 %	0,1	µg/L
Glyphosate	1	23	0	0,0 %	0,1	µg/L
Haloxyfop	1	23	0	0,0 %	0,1	µg/L
Haloxyfop-méthyl (R)	1	23	0	0,0 %	0,1	µg/L
Halosulfuron-methyl	1	23	0	0,0 %	0,1	µg/L
Hexachlorobenzène	1	23	0	0,0 %	0,1	µg/L
HCH alpha	1	23	0	0,0 %	0,1	µg/L
HCH béta	1	23	0	0,0 %	0,1	µg/L
HCH delta	1	23	0	0,0 %	0,1	µg/L
HCH epsilon	1	23	0	0,0 %	0,1	µg/L
HCH gamma (lindane)	1	23	0	0,0 %	0,1	µg/L
Dieldrine	1	23	0	0,0 %	0,03	µg/L
Heptachlore	1	23	0	0,0 %	0,03	µg/L
Heptachlore époxyde	1	23	0	0,0 %	0,03	µg/L
Heptachlore époxyde cis	1	23	0	0,0 %	0,03	µg/L
Heptachlore époxyde trans	1	23	0	0,0 %	0,03	µg/L
Hepténophos	1	23	0	0,0 %	0,1	µg/L
Mercure	1	23	0	0,0 %	1	µg/L
Hexythiazox	1	23	0	0,0 %	0,1	µg/L
Hexaconazole	1	23	0	0,0 %	0,1	µg/L
Haloxyfop éthoxyéthyl	1	23	0	0,0 %	0,1	µg/L
Hexazinone	1	23	0	0,0 %	0,1	µg/L
Isodrine	1	23	0	0,0 %	0,1	µg/L

paramètres - taux de non conformité

2022

Limites de qualité : des limites strictes à ne pas dépasser

G.NEUILLY/NOISY PRODUCTION (093)

Paramètre	Nombre de points de surveillance	Nombre de prélèvements	Nombre d'anomalie(s)	Pourcentage de non conformité	Norme appliquée	Unités de la norme
Iprobenfos (IBP)	1	23	0	0,0 %	0,1	µg/L
Imazamox	1	23	0	0,0 %	0,1	µg/L
Imazaméthabenz	1	23	0	0,0 %	0,1	µg/L
Imazaméthabenz-méthyl	1	23	0	0,0 %	0,1	µg/L
Imazalile	1	23	0	0,0 %	0,1	µg/L
Imazapyr	1	23	0	0,0 %	0,1	µg/L
Imizaquine	1	23	0	0,0 %	0,1	µg/L
Imibenconazole	1	23	0	0,0 %	0,1	µg/L
Metsulfuron méthyl	1	23	0	0,0 %	0,1	µg/L
Imidaclopride	1	23	0	0,0 %	0,1	µg/L
Indoxacarbe	1	23	0	0,0 %	0,1	µg/L
Iodocarb	1	23	0	0,0 %	0,1	µg/L
Iodofenphos	1	23	0	0,0 %	0,1	µg/L
Iodosulfuron-methyl-sodium	1	23	0	0,0 %	0,1	µg/L
Ioxynil	1	23	0	0,0 %	0,1	µg/L
Ioxynil-méthyl	1	23	0	0,0 %	0,1	µg/L
Ioxynil octanoate	1	23	0	0,0 %	0,1	µg/L
Ipconazole	1	23	0	0,0 %	0,1	µg/L
Desméthylisoproturon	1	23	0	0,0 %	0,1	µg/L
1-(4-isopropylphenyl)-urée	1	23	0	0,0 %	0,1	µg/L
Iprovalicarb	1	23	0	0,0 %	0,1	µg/L
Isazophos	1	23	0	0,0 %	0,1	µg/L
Isoprocarb	1	23	0	0,0 %	0,1	µg/L
Isoxaflutole	1	23	0	0,0 %	0,1	µg/L
Isoxathion	1	23	0	0,0 %	0,1	µg/L
Isoproturon	1	23	0	0,0 %	0,1	µg/L
Isofenvos	1	23	0	0,0 %	0,1	µg/L
Isoxaben	1	23	0	0,0 %	0,1	µg/L
Karbutilate	1	23	0	0,0 %	0,1	µg/L
Kresoxim-méthyle	1	23	0	0,0 %	0,1	µg/L
Flamprop-isopropyl	1	23	0	0,0 %	0,1	µg/L
Lenacile	1	23	0	0,0 %	0,1	µg/L
Linuron	1	23	0	0,0 %	0,1	µg/L
Malaoxon	1	23	0	0,0 %	0,1	µg/L

paramètres - taux de non conformité

2022

Limites de qualité : des limites strictes à ne pas dépasser

G.NEUILLY/NOISY PRODUCTION (093)

Paramètre	Nombre de points de surveillance	Nombre de prélèvements	Nombre d'anomalie(s)	Pourcentage de non conformité	Norme appliquée	Unités de la norme
Malathion	1	23	0	0,0 %	0,1	µg/L
Mandipropamide	1	23	0	0,0 %	0,1	µg/L
MCPP-2,4,4-trimethylpentyl ester	1	23	0	0,0 %	0,1	µg/L
MCPP-2-butoxyethyl ester	1	23	0	0,0 %	0,1	µg/L
MCPP- 2-ethylhexyl ester	1	23	0	0,0 %	0,1	µg/L
MCPP-2 otyl ester	1	23	0	0,0 %	0,1	µg/L
2,4-MCPA	1	23	0	0,0 %	0,1	µg/L
MCPA-1-butyl ester	1	23	0	0,0 %	0,1	µg/L
2,4-D 2-Ethylhexyl	1	23	0	0,0 %	0,1	µg/L
2,4-MCPB	1	23	0	0,0 %	0,1	µg/L
MCPP-methyl ester	1	23	0	0,0 %	0,1	µg/L
Mecoprop-n/iso-butyl ester (mélange)	1	23	0	0,0 %	0,1	µg/L
Mecoprop-1-octyl ester	1	23	0	0,0 %	0,1	µg/L
Fénoprop	1	23	0	0,0 %	0,1	µg/L
Mécoprop-p	1	23	0	0,0 %	0,1	µg/L
Mecarbam	1	23	0	0,0 %	0,1	µg/L
Mefenacet	1	23	0	0,0 %	0,1	µg/L
Mefenpyr diethyl	1	23	0	0,0 %	0,1	µg/L
Méfluidide	1	23	0	0,0 %	0,1	µg/L
Mephosfolan	1	23	0	0,0 %	0,1	µg/L
Mepiquat	1	23	0	0,0 %	0,1	µg/L
Mépronil	1	23	0	0,0 %	0,1	µg/L
Merphos	1	23	0	0,0 %	0,1	µg/L
Mésosulfuron-méthyl	1	23	0	0,0 %	0,1	µg/L
Mésotrione	1	23	0	0,0 %	0,1	µg/L
Methiocarb sulfoxyde	1	23	0	0,0 %	0,1	µg/L
Métaldéhyde	1	23	0	0,0 %	0,1	µg/L
Métalaxyle	1	23	0	0,0 %	0,1	µg/L
Metconazol	1	23	0	0,0 %	0,1	µg/L
Méthacrifos	1	23	0	0,0 %	0,1	µg/L
Dimétilan	1	23	0	0,0 %	0,1	µg/L
Métosulam	1	23	0	0,0 %	0,1	µg/L
Metrafenone	1	23	0	0,0 %	0,1	µg/L
Métazachlore	1	23	0	0,0 %	0,1	µg/L

paramètres - taux de non conformité

2022

Limites de qualité : des limites strictes à ne pas dépasser

G.NEUILLY/NOISY PRODUCTION (093)

Paramètre	Nombre de points de surveillance	Nombre de prélèvements	Nombre d'anomalie(s)	Pourcentage de non conformité	Norme appliquée	Unités de la norme
Mexacarbate	1	23	0	0,0 %	0,1	µg/L
Mirex	1	23	0	0,0 %	0,1	µg/L
Monolinuron	1	23	0	0,0 %	0,1	µg/L
Monuron	1	23	0	0,0 %	0,1	µg/L
Molinate	1	23	0	0,0 %	0,1	µg/L
Mépanipyrim	1	23	0	0,0 %	0,1	µg/L
Métobromuron	1	23	0	0,0 %	0,1	µg/L
Métribuzine	1	23	0	0,0 %	0,1	µg/L
Métabenzthiazuron	1	23	0	0,0 %	0,1	µg/L
Métolachlore	1	23	0	0,0 %	0,1	µg/L
Méthiocarb	1	23	0	0,0 %	0,1	µg/L
Méthamidophos	1	23	0	0,0 %	0,1	µg/L
Méthidathion	1	23	0	0,0 %	0,1	µg/L
Métamitrone	1	23	0	0,0 %	0,1	µg/L
Méthomyl	1	23	0	0,0 %	0,1	µg/L
Metolcarb	1	23	0	0,0 %	0,1	µg/L
Méthoxychlore	1	23	0	0,0 %	0,1	µg/L
Métoxuron	1	23	0	0,0 %	0,1	µg/L
Mévinphos	1	23	0	0,0 %	0,1	µg/L
Myclobutanil	1	23	0	0,0 %	0,1	µg/L
Naled	1	23	0	0,0 %	0,1	µg/L
Napropamide	1	23	0	0,0 %	0,1	µg/L
Néburon	1	23	0	0,0 %	0,1	µg/L
Norflurazon	1	23	0	0,0 %	0,1	µg/L
Nicosulfuron	1	23	0	0,0 %	0,1	µg/L
Nitrofène	1	23	0	0,0 %	0,1	µg/L
Nitrites (en NO2)	1	141	0	0,0 %	0,1	mg/L
Nitrates (en NO3)	1	141	0	0,0 %	50	mg/L
Nitrates/50 + Nitrites/3	1	141	0	0,0 %	1	mg/L
Metolachlor NOA 413173	1	17	0	0,0 %	0,1	µg/L
Desmethylnorflurazon	1	23	0	0,0 %	0,1	µg/L
Nuarimol	1	23	0	0,0 %	0,1	µg/L
Oxychlordane	1	23	0	0,0 %	0,1	µg/L
Oxadixyl	1	23	0	0,0 %	0,1	µg/L

paramètres - taux de non conformité

2022

Limites de qualité : des limites strictes à ne pas dépasser

G.NEUILLY/NOISY PRODUCTION (093)

Paramètre	Nombre de points de surveillance	Nombre de prélèvements	Nombre d'anomalie(s)	Pourcentage de non conformité	Norme appliquée	Unités de la norme
Ofurace	1	23	0	0,0 %	0,1	µg/L
Ométhoate	1	23	0	0,0 %	0,1	µg/L
Oryzalin	1	23	0	0,0 %	0,1	µg/L
Oxadiargyl	1	23	0	0,0 %	0,1	µg/L
Oxydéméton méthyl	1	23	0	0,0 %	0,1	µg/L
Oxadiazon	1	23	0	0,0 %	0,1	µg/L
Oxasulfuron	1	23	0	0,0 %	0,1	µg/L
Oxyfluorfene	1	23	0	0,0 %	0,1	µg/L
Oxamyl	1	23	0	0,0 %	0,1	µg/L
Paclobutrazole	1	23	0	0,0 %	0,1	µg/L
Paraoxon	1	23	0	0,0 %	0,1	µg/L
Paraoxon méthyl	1	23	0	0,0 %	0,1	µg/L
Parathion éthyl	1	23	0	0,0 %	0,1	µg/L
Parathion méthyl	1	23	0	0,0 %	0,1	µg/L
Prochloraze	1	23	0	0,0 %	0,1	µg/L
Pentachlorophénol	1	23	0	0,0 %	0,1	µg/L
Pendiméthaline	1	23	0	0,0 %	0,1	µg/L
Penconazole	1	23	0	0,0 %	0,1	µg/L
Pencycuron	1	23	0	0,0 %	0,1	µg/L
Penoxsulam	1	23	0	0,0 %	0,1	µg/L
Total des pesticides analysés	1	23	0	0,0 %	0,5	µg/L
Pethoxamide	1	23	0	0,0 %	0,1	µg/L
Phenmédiphame	1	23	0	0,0 %	0,1	µg/L
Phentoate	1	23	0	0,0 %	0,1	µg/L
Phoxime	1	23	0	0,0 %	0,1	µg/L
Phosalone	1	23	0	0,0 %	0,1	µg/L
Phorate	1	23	0	0,0 %	0,1	µg/L
Picoxystrobine	1	23	0	0,0 %	0,1	µg/L
Pirimicarb formamido desméthyl	1	23	0	0,0 %	0,1	µg/L
Piperophos	1	23	0	0,0 %	0,1	µg/L
Desmethyl-pirimicarb	1	23	0	0,0 %	0,1	µg/L
Pyrimicarbe	1	23	0	0,0 %	0,1	µg/L
Cyprodinil	1	23	0	0,0 %	0,1	µg/L
Pyrimiphos éthyl	1	23	0	0,0 %	0,1	µg/L

paramètres - taux de non conformité

2022

Limites de qualité : des limites strictes à ne pas dépasser

G.NEUILLY/NOISY PRODUCTION (093)

Paramètre	Nombre de points de surveillance	Nombre de prélèvements	Nombre d'anomalie(s)	Pourcentage de non conformité	Norme appliquée	Unités de la norme
Quintozène	1	23	0	0,0 %	0,1	µg/L
Piperonil butoxide	1	23	0	0,0 %	0,1	µg/L
Propachlore	1	23	0	0,0 %	0,1	µg/L
Propiconazole	1	23	0	0,0 %	0,1	µg/L
Prophame	1	23	0	0,0 %	0,1	µg/L
Propargite	1	23	0	0,0 %	0,1	µg/L
Phosphamidon	1	23	0	0,0 %	0,1	µg/L
Propétamphos	1	23	0	0,0 %	0,1	µg/L
Propoxur	1	23	0	0,0 %	0,1	µg/L
Pretilachlore	1	23	0	0,0 %	0,1	µg/L
Pyriméthanil	1	23	0	0,0 %	0,1	µg/L
Procymidone	1	23	0	0,0 %	0,1	µg/L
Profénofos	1	23	0	0,0 %	0,1	µg/L
Profoxydim	1	23	0	0,0 %	0,1	µg/L
Prométhrine	1	23	0	0,0 %	0,1	µg/L
Promécarbe	1	23	0	0,0 %	0,1	µg/L
Prométon	1	23	0	0,0 %	0,1	µg/L
Propazine	1	23	0	0,0 %	0,1	µg/L
Propamocarbe	1	23	0	0,0 %	0,1	µg/L
Propaquizafop	1	23	0	0,0 %	0,1	µg/L
Prosulfuron	1	23	0	0,0 %	0,1	µg/L
Propazine 2-hydroxy	1	23	0	0,0 %	0,1	µg/L
Propaphos	1	23	0	0,0 %	0,1	µg/L
Propyzamide	1	23	0	0,0 %	0,1	µg/L
Paraquat	1	23	0	0,0 %	0,1	µg/L
Perméthrine	1	23	0	0,0 %	0,1	µg/L
Proximphan	1	23	0	0,0 %	0,1	µg/L
Prosulfocarbe	1	23	0	0,0 %	0,1	µg/L
Pyributicarb	1	23	0	0,0 %	0,1	µg/L
Pyraclofos	1	23	0	0,0 %	0,1	µg/L
Pyridaphenthion	1	23	0	0,0 %	0,1	µg/L
Pyraflufen éthyl	1	23	0	0,0 %	0,1	µg/L
Pymétrozine	1	23	0	0,0 %	0,1	µg/L
Pyraclostrobine	1	23	0	0,0 %	0,1	µg/L

paramètres - taux de non conformité

2022

Limites de qualité : des limites strictes à ne pas dépasser

G.NEUILLY/NOISY PRODUCTION (093)

Paramètre	Nombre de points de surveillance	Nombre de prélèvements	Nombre d'anomalie(s)	Pourcentage de non conformité	Norme appliquée	Unités de la norme
Pyrazosulfuron éthyl	1	23	0	0,0 %	0,1	µg/L
Pyrazoxyfen	1	23	0	0,0 %	0,1	µg/L
Pyridabène	1	23	0	0,0 %	0,1	µg/L
Pyrimiphos méthyl	1	23	0	0,0 %	0,1	µg/L
Pyroxsulame	1	23	0	0,0 %	0,1	µg/L
Pyriproxyfen	1	23	0	0,0 %	0,1	µg/L
Pyrifénox	1	23	0	0,0 %	0,1	µg/L
Pyrazophos	1	23	0	0,0 %	0,1	µg/L
Quimerac	1	23	0	0,0 %	0,1	µg/L
Quinoxyfen	1	23	0	0,0 %	0,1	µg/L
Quizalofop	1	23	0	0,0 %	0,1	µg/L
Quizalofop éthyle	1	23	0	0,0 %	0,1	µg/L
Roténone	1	23	0	0,0 %	0,1	µg/L
Rimsulfuron	1	23	0	0,0 %	0,1	µg/L
Sebuthylazine 2-hydroxy	1	23	0	0,0 %	0,1	µg/L
Sulcotrione	1	23	0	0,0 %	0,1	µg/L
Sélénium	1	23	0	0,0 %	20	µg/L
Sébuthylazine	1	23	0	0,0 %	0,1	µg/L
Sebuthylazine déséthyl	1	23	0	0,0 %	0,1	µg/L
Secbuméton	1	23	0	0,0 %	0,1	µg/L
Sethoxydim	1	23	0	0,0 %	0,1	µg/L
Sulfomethuron-methyl	1	23	0	0,0 %	0,1	µg/L
Simazine hydroxy	1	23	0	0,0 %	0,1	µg/L
Siduron	1	23	0	0,0 %	0,1	µg/L
Simétryne	1	23	0	0,0 %	0,1	µg/L
S-Métolachlore	1	23	0	0,0 %	0,1	µg/L
Simazine	1	23	0	0,0 %	0,1	µg/L
Spiroxamine	1	23	0	0,0 %	0,1	µg/L
Spirotetramat	1	23	0	0,0 %	0,1	µg/L
Entérocoques/100ml-MS	1	141	0	0,0 %	0	n/(100mL)
Sulfosulfuron	1	23	0	0,0 %	0,1	µg/L
Sulprofos	1	23	0	0,0 %	0,1	µg/L
Tébutam	1	23	0	0,0 %	0,1	µg/L
Fluvalinate-tau	1	23	0	0,0 %	0,1	µg/L

paramètres - taux de non conformité

2022

Limites de qualité : des limites strictes à ne pas dépasser

G.NEUILLY/NOISY PRODUCTION (093)

Paramètre	Nombre de points de surveillance	Nombre de prélèvements	Nombre d'anomalie(s)	Pourcentage de non conformité	Norme appliquée	Unités de la norme
Tébuconazole	1	23	0	0,0 %	0,1	µg/L
Terbacile	1	23	0	0,0 %	0,1	µg/L
Tébufenpyrad	1	23	0	0,0 %	0,1	µg/L
Thébuthiuron	1	23	0	0,0 %	0,1	µg/L
Terbucarb	1	23	0	0,0 %	0,1	µg/L
Terbuthylazin	1	23	0	0,0 %	0,1	µg/L
Tébufénozide	1	23	0	0,0 %	0,1	µg/L
Terbuthylazin déséthyl	1	23	0	0,0 %	0,1	µg/L
Terbuthylazin déséthyl-2-hydroxy	1	23	0	0,0 %	0,1	µg/L
Hydroxyterbuthylazine	1	23	0	0,0 %	0,1	µg/L
Tiocarbazil	1	23	0	0,0 %	0,1	µg/L
Tétrachloroéthylène-1,1,2,2	1	23	0	0,0 %	10	µg/L
Tétrachloroéthylèn+Trichloroéthylène	1	23	0	0,0 %	10	µg/L
Trichlorfon	1	23	0	0,0 %	0,1	µg/L
Trichloroéthylène	1	23	0	0,0 %	10	µg/L
Thiencarbazone-methyl	1	23	0	0,0 %	0,1	µg/L
Tétraconazole	1	23	0	0,0 %	0,1	µg/L
Triclopyr	1	23	0	0,0 %	0,1	µg/L
Tétrachlorvinphos	1	23	0	0,0 %	0,1	µg/L
Triadiméfon	1	23	0	0,0 %	0,1	µg/L
Triadimenol	1	23	0	0,0 %	0,1	µg/L
Tebupirimfos	1	23	0	0,0 %	0,1	µg/L
Tecnazene	1	23	0	0,0 %	0,1	µg/L
Sulfotepp	1	23	0	0,0 %	0,1	µg/L
Tefluthrine	1	23	0	0,0 %	0,1	µg/L
Terbuphos	1	23	0	0,0 %	0,1	µg/L
Terbuméton	1	23	0	0,0 %	0,1	µg/L
Terbuméton-désethyl	1	23	0	0,0 %	0,1	µg/L
Terbutryne	1	23	0	0,0 %	0,1	µg/L
Tetrasul	1	23	0	0,0 %	0,1	µg/L
Teflubenzuron	1	23	0	0,0 %	0,1	µg/L
Thiazfluron	1	23	0	0,0 %	0,1	µg/L
Thiofanox	1	23	0	0,0 %	0,1	µg/L
Thiabendazole	1	23	0	0,0 %	0,1	µg/L

paramètres - taux de non conformité

2022

Limites de qualité : des limites strictes à ne pas dépasser

G.NEUILLY/NOISY PRODUCTION (093)

Paramètre	Nombre de points de surveillance	Nombre de prélèvements	Nombre d'anomalie(s)	Pourcentage de non conformité	Norme appliquée	Unités de la norme
Thiaclopride	1	23	0	0,0 %	0,1	µg/L
Thiamethoxam	1	23	0	0,0 %	0,1	µg/L
Thidiazuron	1	23	0	0,0 %	0,1	µg/L
Thiobencarde	1	23	0	0,0 %	0,1	µg/L
Thiodicarbe	1	23	0	0,0 %	0,1	µg/L
Thifensulfuron méthyl	1	23	0	0,0 %	0,1	µg/L
Trihalométhanes (4 substances)	1	23	0	0,0 %	100	µg/L
Triticonazole	1	23	0	0,0 %	0,1	µg/L
Triallate	1	23	0	0,0 %	0,1	µg/L
Thiométon	1	23	0	0,0 %	0,1	µg/L
Tolclofos-methyl	1	23	0	0,0 %	0,1	µg/L
Trietazine 2-hydroxy	1	23	0	0,0 %	0,1	µg/L
Trietazine desethyl	1	23	0	0,0 %	0,1	µg/L
Tribenuron-méthyle	1	23	0	0,0 %	0,1	µg/L
Tricyclazole	1	23	0	0,0 %	0,1	µg/L
Triflumuron	1	23	0	0,0 %	0,1	µg/L
Triazoxide	1	23	0	0,0 %	0,1	µg/L
Trifluraline	1	23	0	0,0 %	0,1	µg/L
Trifloxystrobine	1	23	0	0,0 %	0,1	µg/L
Triforine	1	23	0	0,0 %	0,1	µg/L
Trimethacarbe	1	23	0	0,0 %	0,1	µg/L
Trinéxapac-éthyl	1	23	0	0,0 %	0,1	µg/L
Tritosulfuron	1	23	0	0,0 %	0,1	µg/L
Triflusulfuron-methyl	1	23	0	0,0 %	0,1	µg/L
Triazamate	1	23	0	0,0 %	0,1	µg/L
Triazophos	1	23	0	0,0 %	0,1	µg/L
Thiofanox sulfone	1	23	0	0,0 %	0,1	µg/L
Thiofanox sulfoxyde	1	23	0	0,0 %	0,1	µg/L
Trietazine	1	23	0	0,0 %	0,1	µg/L
Tetradifon	1	23	0	0,0 %	0,1	µg/L
Turbidité néphélométrique NFU	1	141	0	0,0 %	1	NFU
Uniconazole	1	23	0	0,0 %	0,1	µg/L
Valifenalate	1	23	0	0,0 %	0,1	µg/L
Vamidothion	1	23	0	0,0 %	0,1	µg/L

paramètres - taux de non conformité

2022

Limites de qualité : des limites strictes à ne pas dépasser

G.NEUILLY/NOISY PRODUCTION (093)

Paramètre	Nombre de points de surveillance	Nombre de prélèvements	Nombre d'anomalie(s)	Pourcentage de non conformité	Norme appliquée	Unités de la norme
Zoxamide	1	23	0	0,0 %	0,1	µg/L

paramètres - taux de non conformité

2022

Limites de qualité : des limites strictes à ne pas dépasser

G.NEUILLY MAJORITAIRE

Paramètre	Nombre de points de surveillance	Nombre de prélèvements	Nombre d'anomalie(s)	Pourcentage de non conformité	Norme appliquée	Unités de la norme
Benzo(a)pyrène *	6	6	0	0,0 %	0,01	µg/L
Benzo(b)fluoranthène	6	6	0	0,0 %	0,1	µg/L
Benzo(g,h,i)pérylène	6	6	0	0,0 %	0,1	µg/L
Benzo(k)fluoranthène	6	6	0	0,0 %	0,1	µg/L
Bromoforme	6	6	0	0,0 %	100	µg/L
Cadmium	6	6	0	0,0 %	5	µg/L
Chloroforme	6	6	0	0,0 %	100	µg/L
Chrome total	6	6	0	0,0 %	50	µg/L
Chlorodibromométhane	6	6	0	0,0 %	100	µg/L
Dichloromonobromométhane	6	6	0	0,0 %	100	µg/L
Escherichia coli /100ml - MF	56	259	0	0,0 %	0	n/(100mL)
Hydrocarbures polycycliques aromatiques (4 substances)	6	6	0	0,0 %	0,1	µg/L
Indéno(1,2,3-cd)pyrène	6	6	0	0,0 %	0,1	µg/L
Nitrites (en NO2)	6	6	0	0,0 %	0,5	mg/L
Antimoine	6	6	0	0,0 %	10	µg/L
Entérocoques /100ml-MS	56	259	0	0,0 %	0	n/(100mL)
Trihalométhanes (4 substances)	6	6	0	0,0 %	100	µg/L

paramètres - taux d'anomalie

2022

Références de qualité : valeurs indicatives établies à des fins de suivi des installations (de production et de distribution) et d'évaluation des risques pour la santé des personnes

G.NEUILLY/NOISY PRODUCTION (093)

Paramètre	Nombre de points de surveillance	Nombre de prélèvements	Nombre d'anomalie(s)	Pourcentage d'anomalie	Norme appliquée	Unités de la norme
ACTIVITÉ TRITIUM (3H)	1	23	0	0,0 %	100,00	Bq/L
ALUMINIUM TOTAL µG/L	1	23	0	0,0 %	200,00	µg/L
BARYUM	1	23	0	0,0 %	0,70	mg/L
BACT. ET SPORES SULFITO-RÉDU./100ML	1	141	0	0,0 %	0,00	n/(100mL)
EQUILIBRE CALCOCARBONIQUE 0/1/2/3/4	1	23	0	0,0 %	2,00	SANS OBJET
CONDUCTIVITÉ À 25°C	1	141	0	0,0 %	1 100,00	µS/cm
CHLORURES	1	141	0	0,0 %	250,00	mg/L
CARBONE ORGANIQUE TOTAL	*1*	*141*	*2*	*1,4 %*	*2,00*	*mg(C)/L*
COLORATION	1	141	0	0,0 %	15,00	mg(Pt)/L
BACTÉRIES COLIFORMES /100ML-MS	1	141	0	0,0 %	0,00	n/(100mL)
DOSE INDICATIVE	1	23	0	0,0 %	0,10	mSv/a
FER TOTAL	1	23	0	0,0 %	200,00	µg/L
MANGANÈSE TOTAL	1	23	0	0,0 %	50,00	µg/L
SODIUM	1	23	0	0,0 %	200,00	mg/L
AMMONIUM (EN NH4)	1	141	0	0,0 %	0,10	mg/L
PH	1	141	0	0,0 %	9,00	unité pH
SULFATES	1	141	0	0,0 %	250,00	mg/L
TURBIDITÉ NÉPHÉLOMÉTRIQUE NFU	1	141	0	0,0 %	0,50	NFU

paramètres - taux d'anomalie

2022

Références de qualité : valeurs indicatives établies à des fins de suivi des installations (de production et de distribution) et d'évaluation des risques pour la santé des personnes

G.NEUILLY MAJORITAIRE

Paramètre	Nombre de points de surveillance	Nombre de prélèvements	Nombre d'anomalie(s)	Pourcentage d'anomalie	Norme appliquée	Unités de la norme
ALUMINIUM TOTAL µG/L	56	256	0	0,0 %	200,00	µg/L
BACT. ET SPORES SULFITO-RÉDU./100ML	56	259	0	0,0 %	0,00	n/(100mL)
CONDUCTIVITÉ À 25°C	56	256	0	0,0 %	1 100,00	µS/cm
COLORATION	56	256	0	0,0 %	15,00	mg(Pt)/L
BACTÉRIES COLIFORMES /100ML-MS	56	259	0	0,0 %	0,00	n/(100mL)
FER TOTAL	6	6	0	0,0 %	200,00	µg/L
AMMONIUM (EN NH4)	56	256	0	0,0 %	0,10	mg/L
PH	56	259	0	0,0 %	9,00	unité pH
TEMPÉRATURE DE L'EAU	***56***	***259***	***7***	***2,7 %***	***25,00***	***°C***
TURBIDITÉ NÉPHÉLOMÉTRIQUE NFU	56	256	0	0,0 %	2,00	NFU

Le prélèvement d'eau dans le milieu naturel (eaux souterraines ou eaux superficielles), son traitement et sa distribution en vue de la consommation humaine est autorisé par arrêté préfectoral. Cet arrêté fixe notamment les conditions de protection du point de prélèvement d'eau. Les périmètres de protection sont au nombre de trois:

• le périmètre de protection immédiate (PPI), dont les limites sont établies afin d'interdire toute introduction directe de substances polluantes dans l'eau prélevée et d'empêcher la dégradation des ouvrages,

• le périmètre de protection rapprochée (PPR), dans lequel sont interdits les travaux et les activités susceptibles d'entraîner une pollution de nature à rendre l'eau impropre à la consommation,

• le périmètre de protection éloignée (PPE), dans lequel travaux et activités peuvent faire l'objet de prescriptions et sont soumis à une surveillance particulière. L'instauration et le respect des prescriptions des périmètres de protection constituent ainsi l'un des moyens efficaces de prévention des risques pour la santé humaine liés aux pollutions hydriques, contribuent à la qualité de l'eau et à la sécurité de l'alimentation en eau potable.

La production d'eau destinée à la consommation humaine (EDCH) dans le Val-de-Marne se fait à partir de :

• un captage d'eau superficielle : prise d'eau dans la Seine à Choisy-le-Roi.

La procédure d'instauration des périmètres de protection est terminée pour l'usine de Choisy-le-Roi (arrêté interpréfectoral n° 2008/88 du 8 janvier 2008 et arrêté interpréfectoral modificatif n°2010/6845 du 30 septembre 2010).

Il faut également souligner que sont situées dans le Val-de-Marne 2 usines d'eau superficielle qui alimentent en eau potable exclusivement l'agglomération parisienne : l'usine de Joinville-le-Pont et celle d'Orly, dont l'entrée est située à Choisy-le-Roi.

Les procédures d'instauration des périmètres de protection pour les usines de Joinville-le-Pont et d'Orly ont abouti à la prise des arrêtés n°2000/2650 du 31 juillet 2000 pour Joinville-le-Pont et n°2007/3123 du 6 août 2007 modifié par l'arrêté 2010/6844 du 30 septembre 2010 pour Orly.

• deux champs captants en eau souterraine: champ captant de Périgny / Varennes-Jarcy / Boussy St-Antoine lié à l'usine de production de Périgny-sur-Yerres, et champ captant de Bréant / St Thibault / Les Vinots lié à l'usine de production de Saint-Thibault à Mandres-les-Roses. Les procédures d'instauration des périmètres de protection ont abouti à la prise des arrêtés n°2012/2420 du 18 juillet 2012 pour l'usine de Saint-Thibault et n°2012/2421 du 18 juillet 2012 pour l'usine de Périgny-sur-Yerres. Tous ces captages pompent l'eau de la nappe des Calcaires de Champigny, dont la qualité reste conforme à la législation en vigueur.

La carte ci-jointe indique la localisation des différents captages et les périmètres de protection qui s'y rapportent.

Carte des périmètres de protection des captages du Val-de-Marne - Année 2023

RÉPUBLIQUE FRANÇAISE
Liberté Égalité Fraternité

Agence Régionale de Santé Île-de-France
Délégation départementale du Val-de-Marne

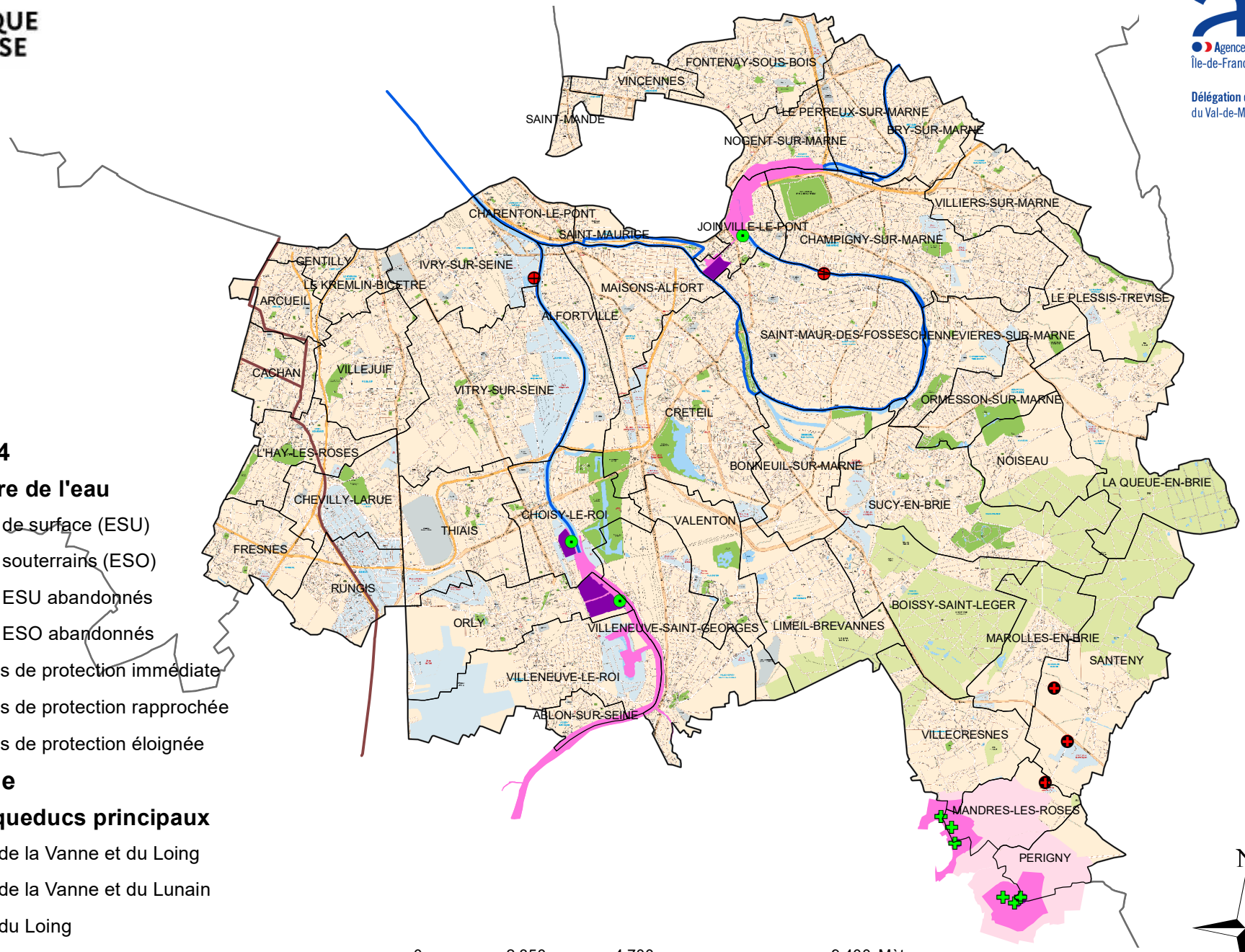

Légende

Captages_94

Usage - Nature de l'eau

- captages de surface (ESU)
- captages souterrains (ESO)
- captages ESU abandonnés
- captages ESO abandonnés
- périmètres de protection immédiate
- périmètres de protection rapprochée
- périmètres de protection éloignée

hydrographie

Rivières et aqueducs principaux

- aqueduc de la Vanne et du Loing
- aqueduc de la Vanne et du Lunain
- aqueduc du Loing
- Seine
- Marne

Source : ARS DD94-SSE

Mise à jour : 29 décembre 2021